

Plan de division établi à partir de fichier référencé : Plan unique projet CER/C&P transmis par email le 04.10.2024 par Monsieur Merveu Et. MARIKOU K de la Communauté de Communes CAUX AUSTREBENTHE.

Note: La définition des limites n'ont pas fait l'objet d'une délimitation contractuelle. L'application cadastrale appartient au propriétaire ou acquéreur de la parcelle (s) définitive de construction, bornage contradictoire en limite de propriété, avant toute réalisation des constructions et des limites ne sont donc pas juridiquement garanties.



Commune de BARENTIN
Section AC n° 50 (avant division)
Avenue Georges Gratiery

PLAN DE DIVISION PROJET

Echelle : 1/500

Lot	Surface	Volume	Montage	Date
1	BN	M	Plan de division projet 1	04/10/2024
2	BN	M	Plan de division projet 2	04/10/2024

- CAEN
14 avenue Voie au Coq
14750 Breteville sur Odon
caen@godis-ge.com
- CHERBOURG
8 rue Cité Fougères
50100 Cherbourg
Tel. 02 33 23 95 30
cherbourg@godis-ge.com
- ROUEN
21 quai de Paris
76000 Rouen
Tel. 02 35 71 55 22
rouen@godis-ge.com

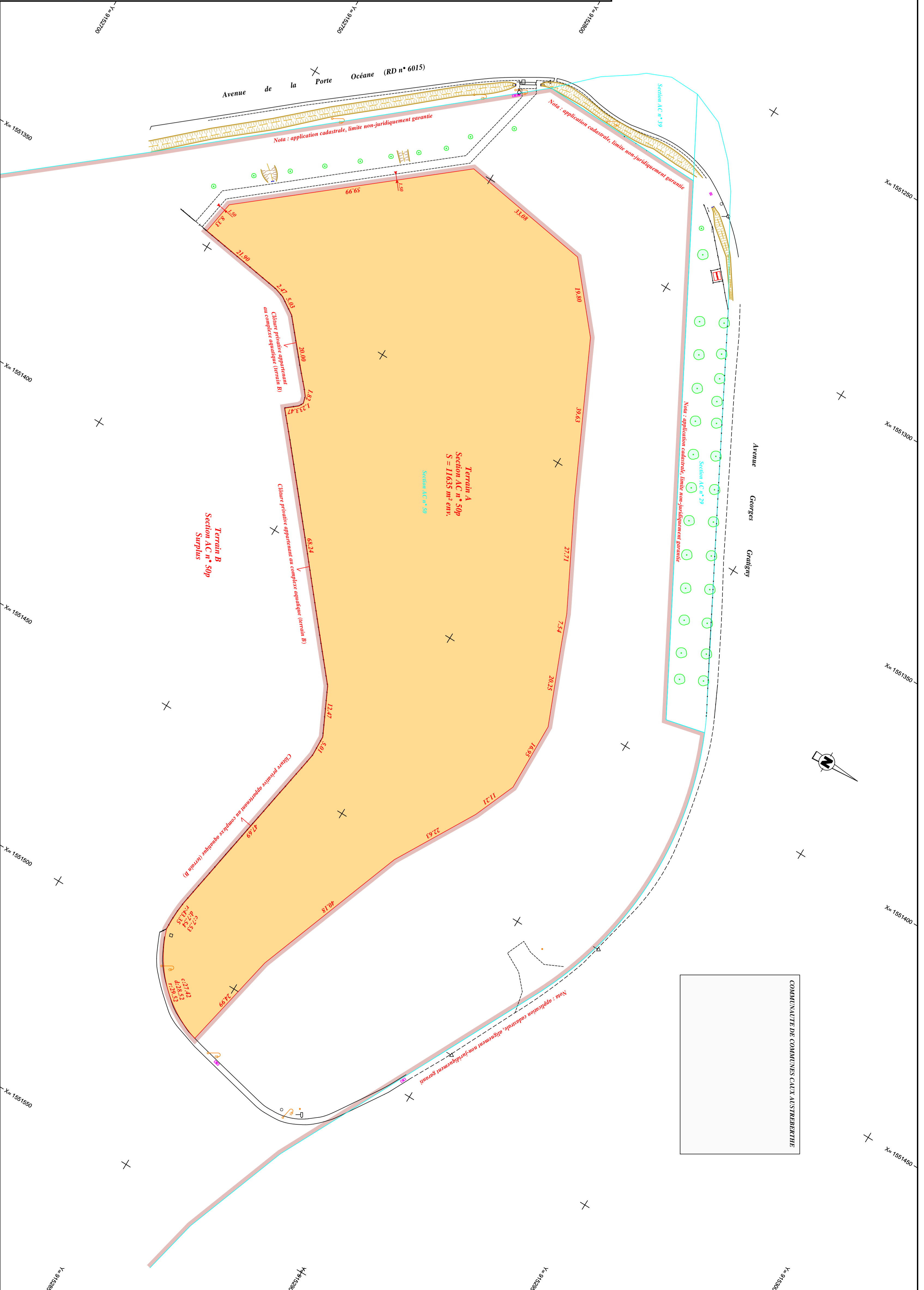

COMMUNAUTÉ DE COMMUNES CAUX AUSTREBENTHE